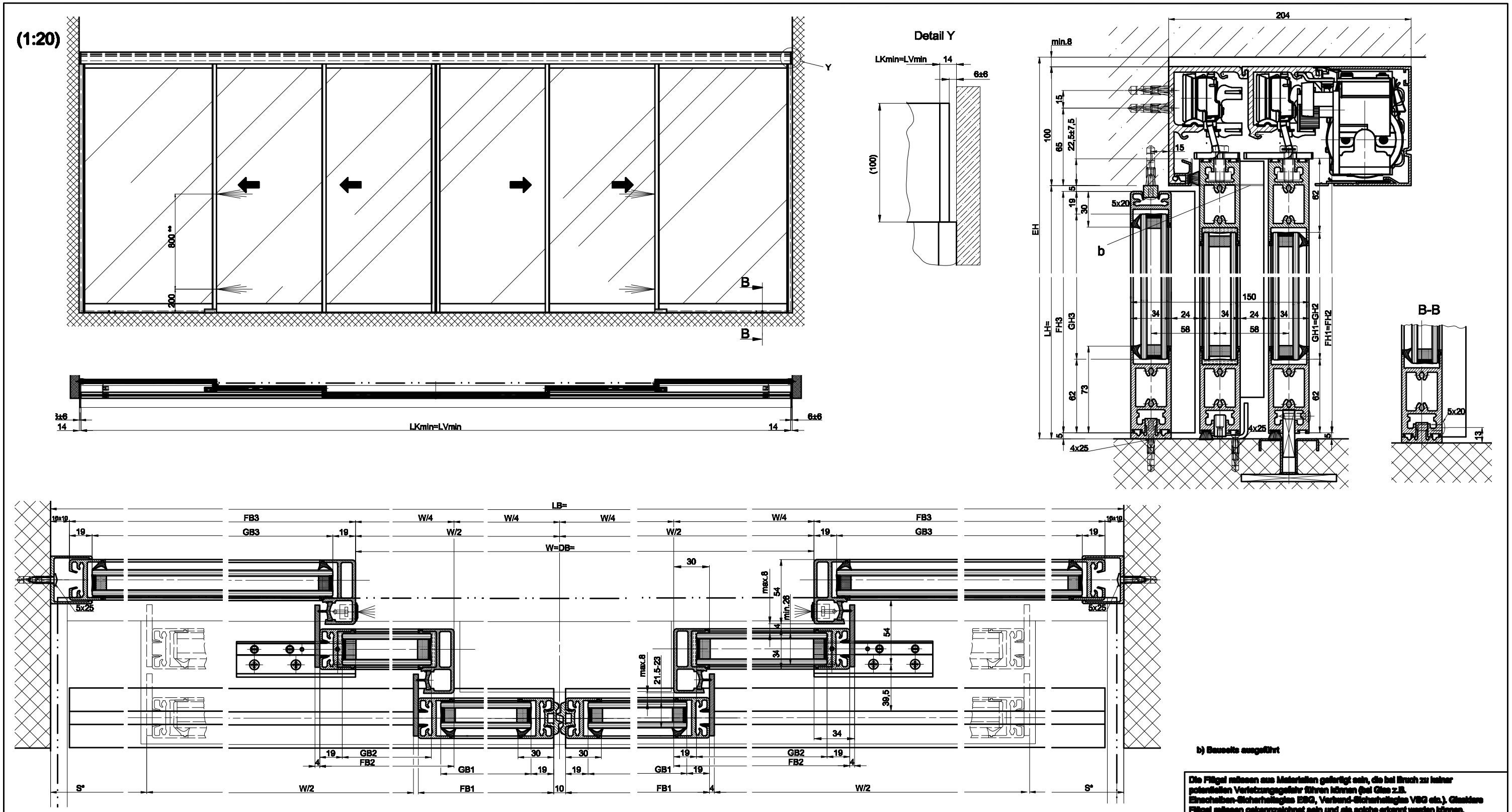

b) Bauseits ausgeführt

Variante Einfach-verglasung 8.5-10mm

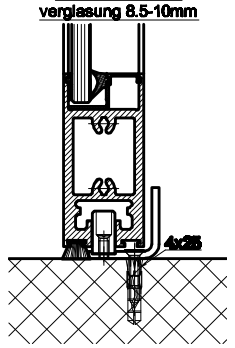

Variante durchgehende CNS-Bodenführungsschiene

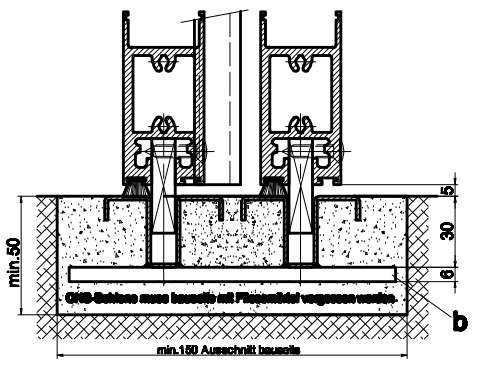

LB=1.5W+68+2s		FH1=FH2=LH+17.5	
W=(LB-2s-68)/1.5		FH3=LH-10	
LKmin=LVmin=LB-28		GH1=FH1-124	
FB1=W/4+25		GH2=FH2-124	
FB2=W/4+30		GH3=FH3-81	
FB3=LB/2-W/2-16			
GB1=FB1-38			
GB2=FB2-38			
GB3=FB3-38			

Die Flügel müssen aus Materialien gefertigt sein, die bei Bruch zu keiner potentiellen Verletzungsgefahr führen können (bei Glas z.B. Einscheiben-Sicherheitsglas ESG, Verbund-Sicherheitsglas VSG etc.). Glasklare Flügel müssen gekennzeichnet sein und als solche erkannt werden können.

* Sicherheitsabstand nach Landesvorschrift

** Lichtschranken nach Landesvorschrift

Eloxal/Farbe: Schicktdicke: Zusatzangaben:

RAL :

Objekt:

Kunde:

AuftragsNr.: Datum: Freigabevisum:

Massstab	Gezeichnet	15.10.04	LA
%	Gut zum Druck	.	.

Antriebs-Türtyp: Profilsystem Ausführung

WinDrive2201-TB LR22B mit Festflügel, Sturz

TORMAX AUTOMATIC

TORMAX ist eine Division und ein registriertes Markenzeichen der Landert Motoren AG, CH-8180 Bülach-Zürich

Dokumentenlfr.: T3_390_530

Index A