1:20

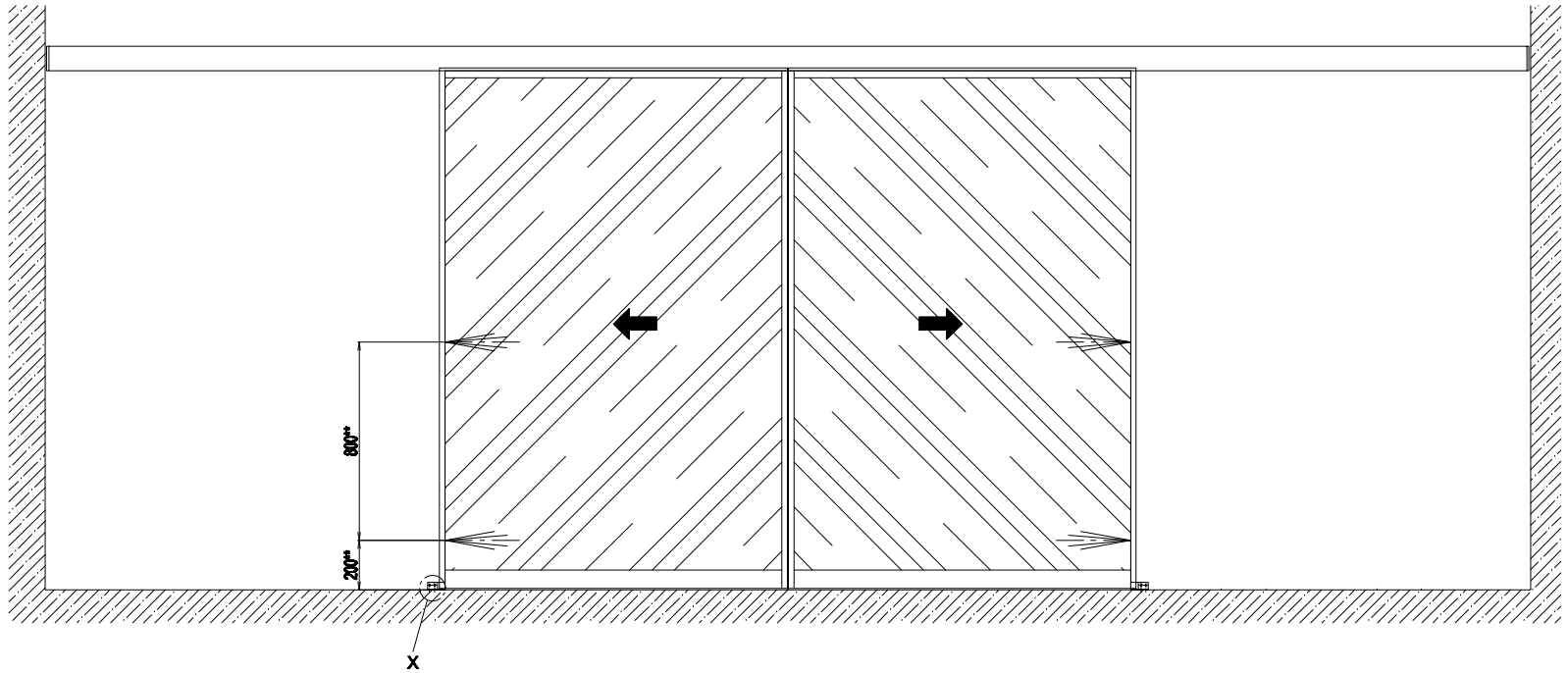

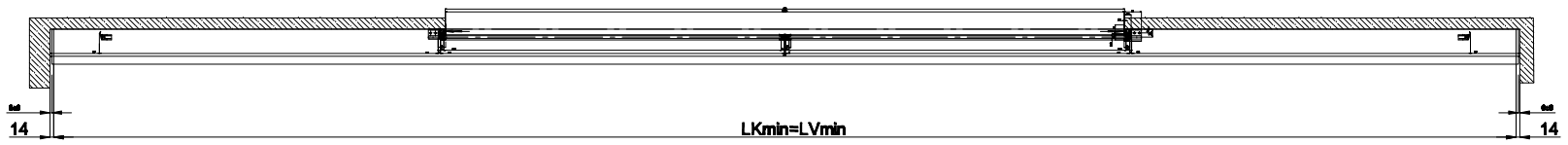

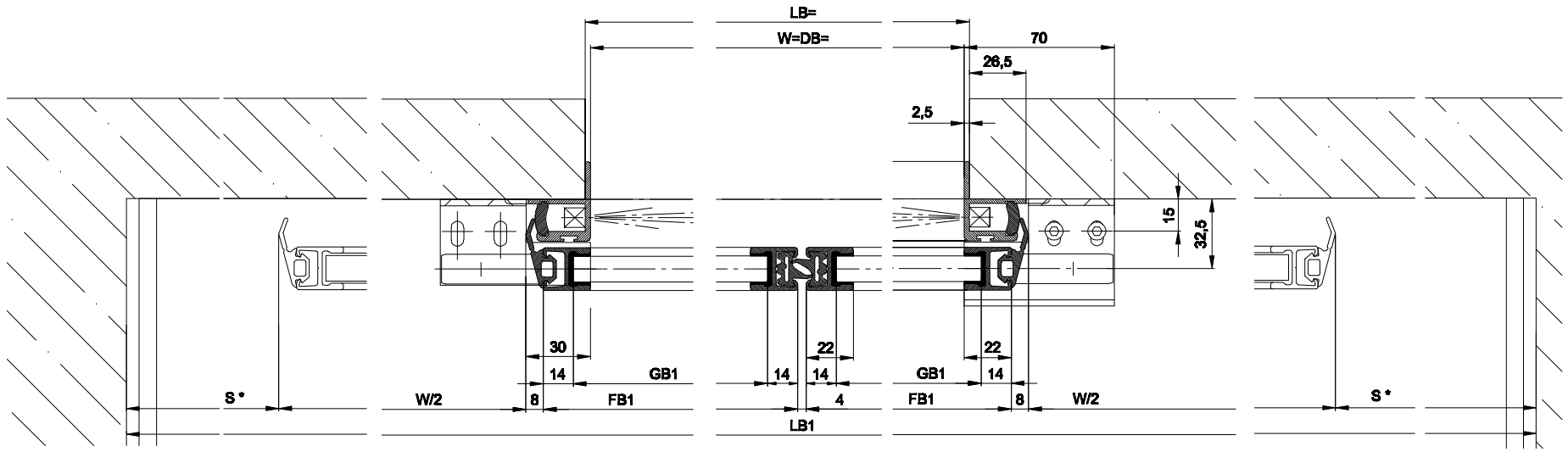

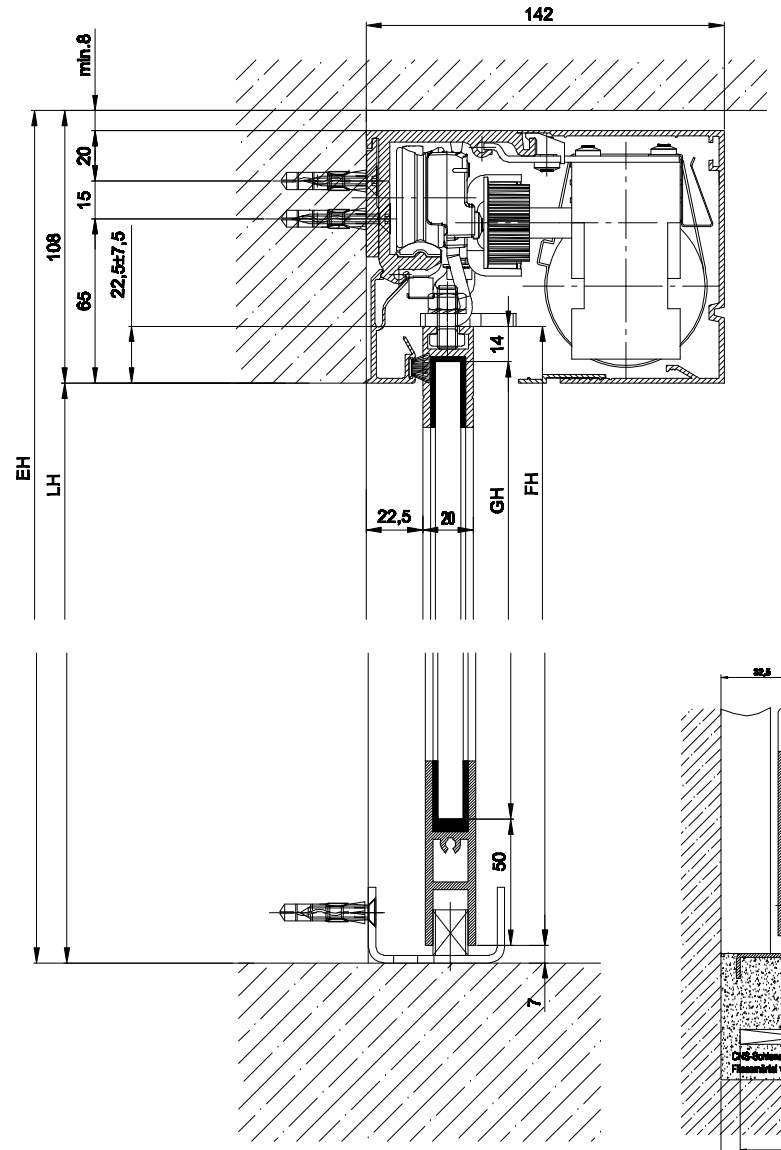

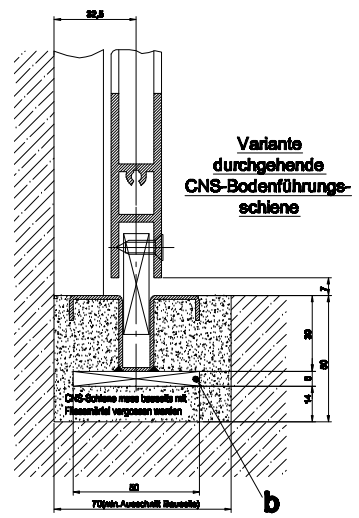

Detail X

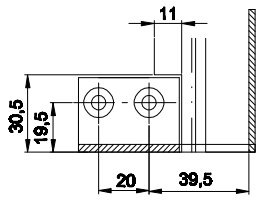

b) Bauseits ausgeführt

Die Flügel müssen aus Materialien gefertigt sein, die bei Bruch zu keiner potentiellen Verletzungsgefahr führen können (bei Glas z.B. Einscheiben-Sicherheitsglas ESG, Verbund-Sicherheitsglas VSG etc.). Glasklare Flügel müssen gekennzeichnet sein und als solche erkannt werden können.

* Sicherheitsabstand nach Landesvorschrift

** Lichtschranken nach Landesvorschrift

Eloxal/Farbe: Schicktdicke: Zusatzangaben:

RAL :

Objekt:

Kunde:

AuftragsNr.: Datum: Freigabevisum:

Massstab %	Gezeichet	14.12.05	Le
	Gut zum Druck	.	.

Antriebs-Türtyp: Profilsystem Ausführung

WinDrive2201-EB LR12 ohne Festflügel, Sturz

TORMAX AUTOMATIC — TORMAX ist eine Division und ein registriertes Markenzeichen der Landert Motoren AG, CH-8180 Bülach-Zürich

DokumentenNr.: T3_390_500 Index .

LB1=2W+60+2s	
W=(LB1-2s-60)/2	
LKmin=LVmin=LB1-28	
FB1= (W/2)+20	
GB1= FB1-28	
FH1=LH+15.5	
GH1=FH1-64	